48 heures en S : Henri-Paul Magnan en démonstration...

Une quarantaine de participants a pris part hier sur la célèbre côte d'Ampus Draguignan à l'édition 1979 des 48 Heures en S de l'A.S.A. Draguignan - Verdon, dernière épreuve du championnat du Var des slaloms.

C'était donc pour beaucoup l'ultime chance de prétendre déloger Champelovier de sa position de leader au classement toutes catégories ou d'empêcher Loumi de s'attribuer le championnat du Var 1979.

En outre, il y avait du beau monde au départ. Henri-Paul Magnan (qui fut toutefois ennuyé par une panne de batterie sur sa Chevron B 37) ; Salomas (Alpine) ; Ruggeri (Barquette) ; Augias (BMW), Loumi, bien sûr ; Champelovier évidemment, ou encore Trouchet, Vernoy, Crozier. Bref, le gotha inter-régional de la spécialisté sur cette épreuve considérée de plus en plus comme la petite sœur de la course de côte européenne.

Douze cents mètres sur le C.D. 49 entre le PK 6 et le PK 7,2 étaient au menu de cette première manche après une séance d'essais obligatoires en matinée.

Deux montes, dont la meilleure était retenue, étaient au programme dès le début de l'après-midi et ce fut Henri-Paul Magnan, malgré ses avatars du matin qui se montrait le meilleur avec sa Chevron. Il était crédité de 43''4 précédant une autre Chevron, celle de Nergutti, crédité pour sa part de 44''.

Champelovier arrivait en troisième position, mais assez loin derrière, 46''3.

Voilà donc qui promet pour aujourd'hui (à partir de 13 heures), une lutte assez fantastique, toujours sur 1.200 m, mais dans la partie basse de la côte cette fois.

Voici le classement de cette première manche : 1. Magnan (A.S.A. Draguignan), 43''4 Chevron ; 2. Nergutti, 44''6, Chevron ; 3. Champelovier, 46''3 ; F 3 ; 4. Trouchet, 46''9, Barquette ; 5. Salomas, 47''4, Alpine ; 6. Ruggeri, 47''6, Barquette ; 7. Augias, 48''5, BMW ; 8. Lambolez, 48''6, Alpine ; 9. Ferretti, 49'' formule libre ; 10. ex aequo : Camerini, 49'' ; Barquette et Blanc, 49''9 Leroy.

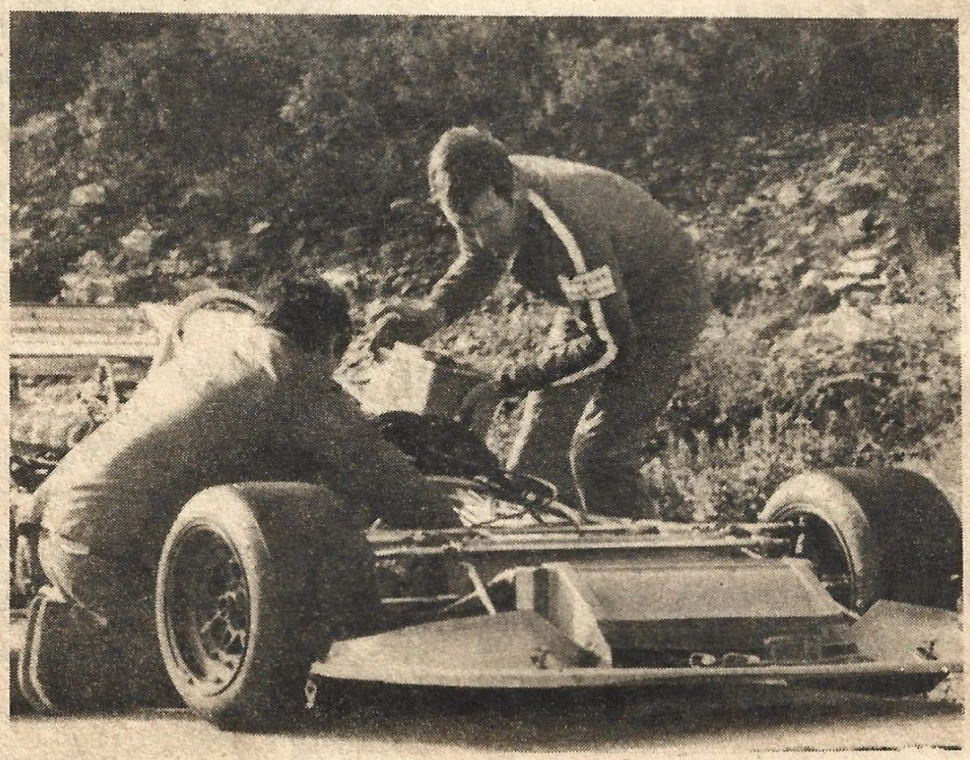

Henri Magnan, le Hyérois de Draguignan, des problèmes de batteries hier matin. (Photo Gel)